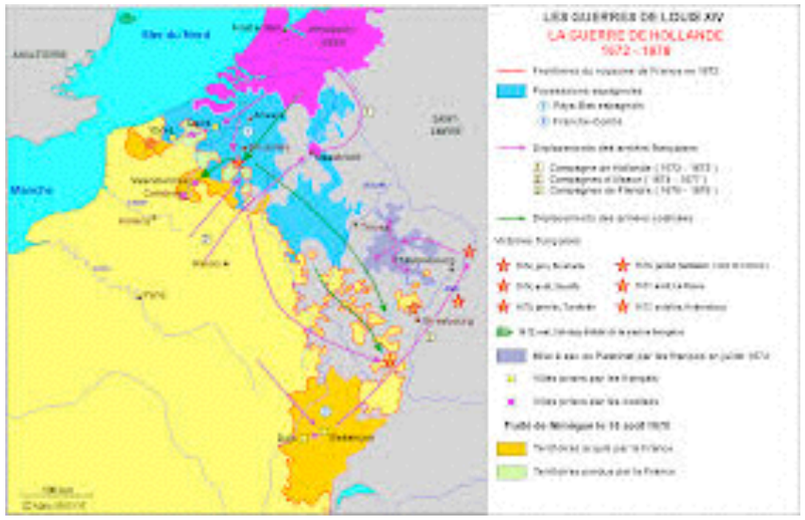

Louis XIV

La Guerre de Hollande (1672-1678)

se déroule de 1672 à 1678. Elle oppose la France et ses alliés (Angleterre, Münster, Liège, Bavière, Suède) à la Quadruple-Alliance (les Provinces-Unies, le Saint-Empire, le Brandebourg et l'Espagne). Les Hollandais sont de redoutables concurrents pour les marchands et fabricants français. Pour Louvois, qui depuis 1670, dirige le secrétariat d'État à la guerre ce conflit avec les Provinces-Unies doit lui permettre de s'imposer face à Condé et Turenne. Cette guerre oppose de 1672 à 1679 la France aux Provinces-Unies, puis à une coalition de puissances européennes.

Après avoir franchi le Rhin (12 juin 1672), l'armée française, conduite par Condé et Turenne, envahit la Hollande, prend Utrecht (20 juin), mais est stoppée : les Hollandais ont inondé le pays en ouvrant les digues. Ils rejettent la paix imposée par Louis XIV et, après la prise de Maastricht par les Français (juin 1673), forment une puissante coalition européenne (Empire, Espagne, Danemark, Lorraine). Marquée par la victoire de Condé à Seneffe (1674) et celle de Turenne à Turckheim (1675), la lutte prit fin avec les traités de Nimègue et de Saint-Germain-en-Laye (1678-1679).

Par le traité de Nimègue, la France restitue la plupart de ses conquêtes, mais acquiert la Franche-Comté et plusieurs villes de Flandre.